
SULAWESI TENGAH
Ringkasan Data
Program Pendidikan
Provinsi Sulawesi Tengah
Tahun 2026
ANWAR HAFID
RENY A. LAMAGUDO
Dr. H. Anwar Hafid, M.Si
Gubernur Sulawesi Tengah
dr. Reny A. Lamadjido, Sp.PK., M.Kes
Wakil Gubernur Sulawesi Tengah

BERANI Cerdas

# Program Prioritas Pendidikan

## Provinsi Sulawesi Tengah



01 Pemberian BOSDA bagi SMA, SMK dan SLB Negeri maupun Swasta

02 Pemberian Biaya SPP bagi Siswa miskin di Sekolah Swasta SMA/SMK/SLB

03 Pemberian Beasiswa Cerdas Istimewa dan Bakat Istimewa

04 Biaya Uji Kompetensi dan Biaya Praktik Kerja Industri (Prakerin) bagi Siswa SMK Negeri dan Swasta

05 Pemberian Beasiswa dan Bantuan Biaya Pendidikan bagi Mahasiswa Miskin dan/atau Berprestasi

06 Pemberian Bantuan Biaya Pendidikan bagi Mahasiswa Aktif Miskin dan/atau Berprestasi Masa Penyelesaian Studi

07 Pemberian Beasiswa dan Bantuan Pendidikan Bagi Guru, ASN serta Pendidikan Profesi

08 Perbaikan dan Peningkatan Sarana dan Prasarana Pendidikan Berbasis Digital SMA/SMK

09 Pelatihan "Vokasional Siap Kerja" bagi Generasi Milenial dan Gen-Z

10 Bantuan Pemberian Seragam Sekolah



**Sumber :** RPJMD Prov. Sulawesi Tengah 2025-2029

disdik sulteng

# ANGGARAN PROGRAM BERANI CERDAS

## TAHUN 2025 - 2026

| No. | Program | 2025 (Miliar Rupiah) | 2026 (Miliar Rupiah) |
|---|---|---|---|
| 1 | Pemberian BOSDA | 41,99 | 59,58 |
| 2 | Pemberian Biaya SPP Bagi Siswa Miskin di Sekolah Swasta | 1,09 | 1,75 |
| 3 | Pemberian Beasiswa Cerdas Istimewa dan Bakat Istimewa | 4,34 | 4,52 |
| 4 | Biaya UKK & Prakerin bagi Siswa SMK | 39,95 | 21,56 |
| 5 | Beasiswa Mahasiswa | 84,04 | 260,406 |
| 6 | Pemberian Beasiswa dan Bantuan Pendidikan Bagi Guru, ASN serta Pendidikan Profesi | 1,857 | 5,23 |
| 7 | Perbaikan dan Peningkatan Sarana dan Prasarana Pendidikan Berbasis Digital SMA/SMK | 0,48 | 0,43 |
| 8 | Bantuan Pemberian Seragam Sekolah | 5,09 | 1,785 |
| **Total** | | **178,837** | **355,261** |






Anggaran Bantuan Pendidikan dan Beasiswa Tahun 2026 sebesar **355,26 M** atau sebesar **7,28%** dari total APBD Provinsi Sulawesi Tengah yang berjumlah **4,7 T**

Dinas Pendidikan
Provinsi Sulawesi Tengah

**DINAS PENDIDIKAN**
**PROVINSI SULAWESI TENGAH**

# PENYALURAN DANA BANTUAN OPERASIONAL SEKOLAH DAERAH (BOSDA) TAHUN 2026

Melalui Dinas Pendidikan, Provinsi Sulawesi Tengah menyalurkan Dana Bantuan Operasional Sekolah Daerah **(BOSDA)** tahun 2026 kepada SMA/**SMK** dan **SLB** dengan total nilai

**Rp59,583 Miliar**

sesuai mekanisme yang telah ditetapkan.

*Pendidikan Berkualitas untuk Sulawesi Tengah Maju*

| TOTAL SEKOLAH | TOTAL SISWA | TOTAL ANGGARAN |
|---|---|---|
| 453 | 115.084 | Rp 59,583 Miliar |
| SATUAN PENDIDIKAN | PESERTA DIDIK | TAHUN 2026 |

| Jenjang & Wilayah | Jumlah Sekolah | Jumlah Siswa | Anggaran 2026 |
|---|---|---|---|
| **SLB** | **33** | **2.250** | **Rp3.227.280.000,00** |
| Negeri | 16 | 1.083 | Rp1.156.920.000,00 |
| Swasta | 17 | 1.167 | Rp2.070.360.000,00 |
| **SMA** | **236** | **74.733** | **Rp34.929.600.000,00** |
| Negeri | 178 | 70.139 | Rp30.566.280.000,00 |
| Swasta | 58 | 4.594 | Rp4.363.320.000,00 |
| **SMK** | **184** | **38.101** | **Rp21.426.600.000,00** |
| Negeri | 107 | 30.882 | Rp14.603.520.000,00 |
| Swasta | 77 | 7.219 | Rp6.823.080.000,00 |
| **GRAND TOTAL** | **453** | **115.084** | **Rp59.583.480.000,00** |






**MENDUKUNG AKSES PENDIDIKAN**
BOSDA memastikan seluruh peserta didik mendapatkan layanan pendidikan yang layak.

**MENINGKATKAN KUALITAS PEMBELAJARAN**
Dengan dukungan operasional sekolah, proses belajar mengajar dapat berjalan lebih optimal.

**MEMPERKUAT PENDIDIKAN INKLUSIF**
BOSDA juga menjangkau SLB demi kesetaraan dan kesempatan belajar bagi semua.

BERANICERDAS

# Program Pemberian
# Biaya SPP
## Bagi Siswa Miskin Di SMA Swasta

Tahun Anggaran 2026



**Jumlah Anggaran**
**Rp.1.750.000.000**

**Bentuk Bantuan**
Uang pendaftaran dan/atau SPP

- Membantu meringankan beban biaya pendidikan bagi siswa miskin sehingga dapat terus melanjutkan pendidikan di SMA swasta.

**Sulteng Nambaso**
**Anak Miskin Bisa Sekolah**

BERANICERDAS






Program

# Pemberian Beasiswa Cerdas Istimewa dan Bakat Istimewa

Tahun 2026

## SMA Negeri Olahraga (SMANOR) Tadulako Palu

Jumlah Penerima

**205 Siswa**

(Berasrama)

Alokasi Anggaran

**Rp.4.520.925.000**

Mendukung pengembangan potensi akademik dan non-akademik siswa SMANOR secara optimal melalui pemenuhan kebutuhan akomodasi dan konsumsi, sehingga mereka dapat fokus berlatih, berprestasi, dan mengharumkan nama daerah.

*Sekolah Para Juara*

DINAS PENDIDIKAN
PROVINSI SULAWESI TENGAH

*Siswa Kompeten*
*Siap Kerja*
*Siap Masa Depan*



**Program**

# PEMBERIAN BANTUAN BIAYA UJI KOMPETENSI DAN BIAYA PRAKTIK KERJA INDUSTRI (PRAKERIN) BAGI SISWA SMK

## Tahun 2026

Melalui program ini, Pemerintah Provinsi Sulawesi Tengah memberikan bantuan biaya uji kompetensi dan biaya praktik kerja industri (Prakerin) bagi siswa SMK guna meningkatkan kompetensi, keterampilan, dan kesiapan kerja peserta didik.

**JUMLAH SISWA PENERIMA**
**1.910 SISWA**

**TOTAL ANGGARAN**
**Rp21.562.000.000**

| NO | BANTUAN | SISWA PENERIMA | SUMBER DANA | PAGU (Rp) |
|---|---|---|---|---|
| 1 | Praktik Kerja Industri | 1.024 | APBD | 15.360.000.000 |
| 2 | Uji Kompetensi Keahlian | 886 | APBD | 6.202.000.000 |
| **TOTAL** | | | | **21.562.000.000** |




**MENINGKATKAN KOMPETENSI**
Siswa SMK melalui uji kompetensi keahlian.

**MEMPERKUAT PENGALAMAN KERJA**
melalui praktik kerja industri (Prakerin).

**MEMPERLUAS KESEMPATAN KERJA**
setelah lulus dari sekolah.

**MENDUKUNG LINK AND MATCH**
antara dunia pendidikan dan dunia industri.

*SMK Bisa!*
*SMK Hebat!*

disdik sulteng

BERSAMA MEWUJUDKAN PENDIDIKAN YANG LEBIH BAIK UNTUK SULAWESI TENGAH

BERANICERDAS

SULAWESI TENGAH

Berani Cerdas
SULAWESI TENGAH
MAJU, CERDAS, BERDAYA SAING

# REKAPITULASI ANGGARAN
# PROGRAM BEASISWA MAHASISWA
# BERANI CERDAS TAHUN 2026

*Investasi SDM Unggul untuk Sulawesi Tengah yang Lebih Maju*

*Pendidikan Membuka Peluang, Sulawesi Tengah Menuju Masa Depan Lebih Baik*




## Realisasi Beasiswa S1 Semester Ganjil 2025

**23.568** orang penerima

Total Pembiayaan
**> Rp 84 Miliar**

## Realisasi Beasiswa S1 Semester Genap 2026

**22.414** orang penerima

Total Pembiayaan
**> Rp 80 Miliar**

## Rencana Anggaran Beasiswa Tahun 2026

Disiapkan anggaran beasiswa
**± Rp 260 Miliar**

- **± 22.000** orang Penerima Lama
- **± 25.000** orang Penerima Baru

→ Total **± 47.000** orang penerima

## Program Lanjutan dan Bantuan Pendidikan Tahun 2026

- **Magister (S2)** — **100** orang
- **Doktoral (S3)** — **20** orang
- **Dokter Spesialis** — **10** orang
- **Bantuan Penyelesaian Studi** — **300** orang

## Pemerintah Daerah Bekerjasama dengan

**401** perguruan tinggi negeri dan swasta

Dinas Pendidikan Provinsi Sulawesi Tengah

Berani Belajar · Berani Berkarya · Berani Sukses

*Pendidikan Maju, Sulteng Maju*

BERANICERDAS



Program

# PEMBERIAN BEASISWA DAN BANTUAN PENDIDIKAN BAGI GURU

## Tahun 2026

### Peningkatan Kuallifikasi Guru (Beasiswa S2)

99 Orang Guru

Rp.2.475.000.000

### Upskilling dan Reskilling Guru SMK

160 Orang

Rp.2.760.000.000

Meningkatkan kompetensi dan kualifikasi guru untuk mewujudkan pembelajaran yang lebih berkualitas dan relevan dengan kebutuhan dunia kerja.

*Guru Berkualitas untuk Sulawesi Tengah Lebih Maju*

BERANICERDAS

Program

# PERBAIKAN DAN PENINGKATAN SARANA & PRASARANA PENDIDIKAN

## Tahun 2026

Membantu sekolah yang kesulitan akses jaringan internet agar proses pembelajaran dapat berjalan lebih optimal.

Jumlah Sekolah
**10 Sekolah**

Jumlah Anggaran
**Rp.430.500.000**

*Akses Internet untuk Pendidikan yang Lebih Baik*



Rekapitulasi Penerima Program

# Bantuan Revitalisasi Satuan Pendidikan

## Jenjang SMA/SMK/SLB Tahun 2026

Bantuan peningkatan sarana dan prasarana pendidikan yang berkualitas melalui rehabilitasi, pembangunan, dan penyediaan sarana dan prasarana yang diberikan kepada Satuan Pendidikan bekerja sama dengan Kementerian Pendidikan Dasar dan Menengah.









### SMA

36 SEKOLAH

Total Anggaran :

Rp. 44,212,675,000

### SMK

46 SEKOLAH

Total Anggaran :

Rp. 54,958,165,000

### SLB

22 SEKOLAH

Total Anggaran :

Rp. 23,842,442,000

JUMLAH TOTAL ANGGARAN

Rp. 123,013,282,000

JUMLAH TOTAL SEKOLAH

104 Sekolah





# Program
# Pelatihan
# "Vokasional Siap Kerja"
## bagi Generasi Milenial dan Gen-Z
### Tahun 2026

Program kolaborasi dengan Kementerian Pelindungan Pekerja Migran Indonesia melalui SMK, untuk menjembatani lulusan pendidikan vokasi agar siap bekerja di pasar internasional secara prosedural, profesional, dan terlindungi.

**Jumlah Peserta**
**220 Orang**

**Total Anggaran**
**Rp. 4,2 M**

## Sekolah Mitra dan Jenis Pelatihan

### 1 SMKN 4 Palu



- Pelatihan Teknis Caregiver
- Pelatihan Bahasa Program Peningkatan Kapasitas CPMI/PMI untuk mendukung SMK Go Global tahun 2026

### 2 SMKN 3 Palu



- Pelatihan Teknis Welder Program Peningkatan Kapasitas CPMI/PMI untuk mendukung SMK Go Global tahun 2026

### 3 SMKN 1 Palu



- Pelatihan Teknis Housekeeping Program Peningkatan Kapasitas CPMI/PMI untuk mendukung SMK Go Global tahun 2026

### 4 SMKN Pariwisata Parigata Parigi



- Pelatihan Teknis Housekeeping Program Peningkatan Kapasitas CPMI/PMI untuk mendukung SMK Go Global tahun 2026


Program
Pemberian Bantuan Seragam Sekolah
Tahun 2026
Target Penerima
3.149 Siswa
SMA/SMK/SLB
Alokasi Anggaran
Rp.1.785.310.000
Membantu meringankan beban biaya pendidikan bagi siswa dari keluarga kurang mampu agar dapat mengikuti pembelajaran dengan lebih layak dan setara.
Sulteng Nambaso
Anak Miskin Bisa Sekolah
BERANICERDAS

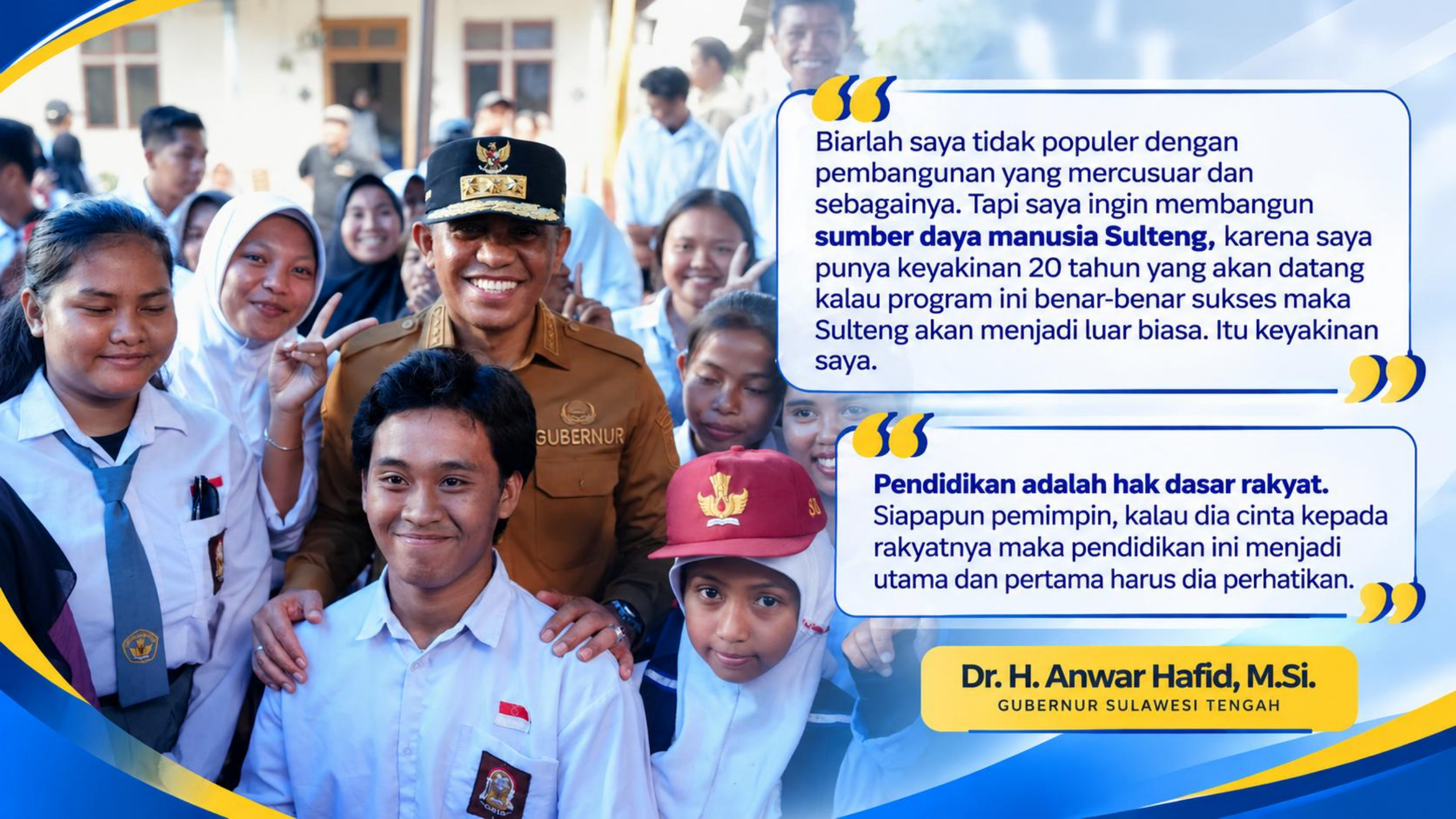


Biarlah saya tidak populer dengan pembangunan yang mercusuar dan sebagainya. Tapi saya ingin membangun **sumber daya manusia Sulteng,** karena saya punya keyakinan 20 tahun yang akan datang kalau program ini benar-benar sukses maka Sulteng akan menjadi luar biasa. Itu keyakinan saya.

**Pendidikan adalah hak dasar rakyat.** Siapapun pemimpin, kalau dia cinta kepada rakyatnya maka pendidikan ini menjadi utama dan pertama harus dia perhatikan.

**Dr. H. Anwar Hafid, M.Si.**
GUBERNUR SULAWESI TENGAH